



MondoRaro BlogZine

Search Q

mercoledì 22 Marzo 2023

DAL 2008 VOCE INDIPENDENTE



HOME Attualità Cinema Cultura Indie Urban Music Interviste InsideLife Mostra&Eventi Multimedia Other Side of Cruelty

HeartSocial.charity

2,100 Fans LIKE

783 Followers FOLLOW

7,950 Followers FOLLOW

Mostra Fotografica

Alfedena con i tuoi occhi

Con il Patrocinio del Comune di Alfedena

INVIA UNA FOTO DI ALFEDENA E VINCI 15KG DI PASTA

19/02 - 28/03

La foto verrà esposta presso la nostra sede il 14 luglio 2023

ASSOCIAZIONE DI PROMOZIONE SOCIALE E CULTURALE VIA CANAPINA 28 - 67030 ALFEDENA (AQ)

Italiano

HeartSocial Autografi

- Bryan Adams – So happy it hurts (signed cd autografato)
- Bryan Adams – So happy it hurts (signed cd autografato)
- Arcade Fire – We (signed cd autografato)
- Olly Murs – Marry Me hand signed cd autografato
- Alison Sudol – Still Come The Night hand signed cd autografato

HeartSocial Dvd Blu-Ray

- Ted Peluche Pupazzo 20cm con ventosa + Blu-Ray Ted e Ted 2
- Tutti i rumori del mare – dvd
- Parcheggio scaduto – dvd
- Nero bifamiliare – dvd

HeartSocial Arte

- Bearbrick x Hebru Brantley Flyboy Shark
- Scultura Banksy "Riot of Liberty" (Medicom x Brandalism)
- Scultura Banksy "Michelangelo's David Suicide Bomber" (Medicom x Brandalism)
- Scultura Banksy "Deep Sea Diver Figure" (Medicom x Brandalism)
- Pop Panda di G.Karloff
- Pop Lion di G.Karloff

HeartSocial Vinyl e Cd

- 50/30 – Nek (hand signed cd)

Home > Live&Eventi > Mostre > SEA VISION GROUP PROSEGUE IL PROGETTO DEDICATO ALL'ARTE CONTEMPORANEA

SEA VISION GROUP PROSEGUE IL PROGETTO DEDICATO ALL'ARTE CONTEMPORANEA

In mostra le opere di Elena Hamerski, Greta Pilana, Riccardo Garolla, Luca Zurzolo e Giacomo Cossio. Dal 18 marzo al 2 novembre 2023

By Redazione 8:00 AM

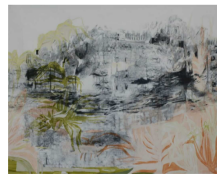

Greta Pilana, More points of view, olio e carboncino su tela, 160 x 135 cm, 2019 (Courtesy l'artista)

SEA Vision Group, azienda leader nella progettazione di sistemi di visione e di software per la digitalizzazione dei processi industriali, prosegue il percorso - avviato nel 2021 e dedicato all'arte contemporanea - ideato con Isorropia Homegallery, associazione culturale no profit con sede a Milano. Quest'anno VISIONS 23 presenta dal 18 marzo al 2 novembre 2023 le opere di cinque artisti: Elena Hamerski, Greta Pilana, Riccardo Garolla, Luca Zurzolo e Giacomo Cossio che quest'anno si sono confrontati con il tema uomo-natura. Il percorso artistico si sviluppa all'interno del quartier generale di SEA

Vision Group in Via Claudio Treves 9E a Pavia, un campus istituzionale sostenibile e orientato all'innovazione. La mostra è visitabile da tutti i collaboratori aziendali e su richiesta anche dal pubblico esterno (previa registrazione: artevents@seavision-group.com) con l'obiettivo di creare un nuovo flusso di scambio inesauribile tra creatività e logiche di produzione.

Il progetto VISIONS 23 è infatti volto a esplorare le interconnessioni tra Arte e Aziende. Una idea ambiziosa che ha l'obiettivo di creare un orizzonte lavorativo più dinamico, più creativo e più connesso. L'arte diventa quindi uno strumento di comunicazione sia interna, sia esterna all'azienda che anche quest'anno mette a disposizione di artisti, parte dei suoi spazi per la realizzazione di mostre e progetti culturali. I 4000 mq di uffici diventano quindi non solo luoghi di lavoro, ma centri di cultura dinamici e innovativi. SEA Vision Group amplia così gli orizzonti dell'esperienza lavorativa quotidiana aprendo la sua sede di Pavia all'arte e alla cultura. VISIONS è il riconoscimento del ruolo dell'arte che mette in discussione e in relazione i diversi linguaggi dell'arte e delle Aziende. Arte come prezioso valore aggiunto al vivere quotidiano, che permette di affrontare temi trasversali ed eterogenei tra loro, creando un dialogo multidisciplinare a sostegno della crescita dei lavoratori e dell'azienda.

I progetti espositivi contamineranno dunque parte degli spazi della sede e gli artisti coinvolti - oltre ad avere la possibilità di esporre - potranno coinvolgere i 300 collaboratori dell'azienda grazie a degli appuntamenti che verranno organizzati periodicamente. Sono previste poi delle visite guidate aperte su richiesta al pubblico (previa registrazione: artevents@seavision.it) che potrà ammirare le opere esposte e visitare l'edificio, un campus progettato dallo studio Bertolotti+Greco Architetti che - grazie all'uso di tecnologie innovative - richiama l'attenzione sul tema della sostenibilità ambientale. Improntato sui concetti di innovazione e organizzazione moderna degli spazi, il progetto è stato strutturato pensando a una modalità fluida di lavoro e di co-working: la suddivisione flessibile degli ambienti interni asseconda così i cambiamenti continui propri del business; all'esterno, gli spazi verdi sono d'aiutolo a una visione del lavoro piacevole ed aggregante.

Il progetto dedicato all'arte contemporanea si innesta, dunque, alla perfezione nella visione innovativa dell'azienda. A sua volta il design della sede riflette - e mostra in modo concreto - i valori e la cultura che ispirano il credo aziendale.

Il percorso espositivo

Tele di grandi e piccole dimensioni, sculture e disegni contaminano gli spazi espositivi. In mostra le opere di: Elena Hamerski, Greta Pilana, Riccardo Garolla, Luca Zurzolo e Giacomo Cossio che riflettono sul tema uomo-natura. Il percorso artistico umano, così come quello scientifico e filosofico, riflette sin dagli albori della civiltà il rapporto che abbiamo con la natura. Originariamente, per sopravvivere, l'essere umano ha dovuto difendersi dalla natura e di essa cibarsi, l'arte era sacra e propiziatrice, l'ambiente circostante era sì l'unica fonte di risorse essenziali per la vita, ma era al contempo mistero e minaccia e ciò ha costretto l'uomo a tentare di conoscerlo, a viverlo profondamente e quindi a rispettarlo. L'istinto conservativo lo ha però portato a proteggersi e gradualmente a separarsi dalla natura. Questo atteggiamento, in principio indispensabile, ha sempre più determinato i comportamenti dell'uomo nella sua relazione con l'ecosistema. Il rapporto tra uomo e natura è senz'altro presente in qualsiasi fase della storia e della cultura umana, da sempre studiata nelle sue infinite sfaccettature e presente tanto nelle ambiziose teorie filosofiche universali quanto nella produzione artistica di ogni epoca.



5U/3U – Nek (hand signed cd autografato)

Sophie Ellis-Bextor – Kitchen Disco – Live at the London Palladium (hand signed cd autografato)

Il disco del Sole – Jovanotti (hand signed cd autografato)

Whenever You Need Somebody – Rick Astley (hand signed cd autografato)

HeartSocial Toys

Ghostbusters Marshmallow Man 20cm peluche + 3 dvd Ghostbusters Collection (inglese)

Ted Peluche Pupazza 20cm con ventosa + Blu-Ray Ted e Ted 2

Star Wars Yoda Baby Peluche 15cm circa

Barbapapà Peluche 23cm circa Barbapapà colore rosa + libro

Barbapapà Peluche 15cm circa Barbabravo colore blu + libro

HeartSocial Gioielli

Si è verificato un errore: probabilmente il feed non è attivo. Riprova più tardi.

HeartSocial Memorabilia

Locandina "Condorman" 70x34cm, 1981

Locandina "Tutto accadde un venerdì" 70x34cm, 1979

Locandina "Oltre le grandi montagne" 70x34cm, 1976

Locandina "Il prezzo del potere" 70x34cm, 1969

Locandina "L'inferno sommerso" 70x34cm, 1979

HeartSocial History

Betty Page 15 cartoline originali Glittering Images

Quaderno anni '30 Lettura

Quaderno anni '30 Il lavoro nobilita

Quaderno anni '30 Bimbi con aquilone disegno di Rondini

HeartSocial Libri e Fumetti

Abbozzi a carbone di Enrico Stenkiewicz (primi del '900)

Epitteto Manuale Cebete Tebano La Tavola (primi del '900)

Repertorio Riccoli (Cabaret primi del '900)

L'opera del Maestro Pastizza (1881)

La prima Sira di Carlo Bertolazzi (primi del '900)

L'uomo, in principio debole e fragile di fronte alle complessità dell'ecosistema intorno a lui, ha nel tempo sviluppato la struttura della sua società fino a perdere il contatto diretto con le sue radici: si è allontanato da esse, fino ad arrivare ad uno sviluppo tecnologico e ad una lontananza spirituale dalla natura tali da portare a compimento la mutazione della natura da soggetto a oggetto, soprattutto a oggetto di sfruttamento.

In questa mostra ognuno dei cinque artisti interpreta una delle cinque fondamentali accezioni di questo lungo e complesso rapporto: uomo è natura, natura e uomo, uomo contro natura, uomo senza natura, e natura senza uomo, offrendo l'opportunità di esplorare questo imprescindibile e più che mai attuale argomento in chiave artistica e personale.

Elena Hamerski affronta il tema "uomo è natura". La sua ricerca artistica è caratterizzata dall'interesse per il mondo naturale in stretto contatto con il mondo artificiale, un'analisi scientifica ed emotiva del mondo in cui viviamo. Ciò che l'affascina di più è proprio la doppia faccia della medaglia: da una parte il lato materno della natura e dall'altro quello matrigino. Il più delle volte sono entrambi contenuti nello stesso elemento. Da un punto di vista tecnico l'artista utilizza materiali che compiono processi naturali. Come l'olio di lino che cambia nel tempo. I disegni che realizza con questo materiale sono "vivi", nel tempo mutano perché si ossidano. In mostra i suoi disegni su carta: Foresta neradove la natura viene osservata attraverso una forma che la contiene e ci guida nella lettura dell'immagine e Denatura, serie concepita e realizzata durante il primo lockdown del 2020 quando il suo sguardo si è posato su quelle piante di cui abbondano molte case oggi, frammenti di natura, anche di grandi dimensioni, che, come objet trouvé, vengono spostati dal loro habitat naturale e originario, per abbellire le nostre case ed essere di conforto alle nostre anime. I disegni in mostra sono meticolose rappresentazioni di piante dalle forme e foglie eterogenee, tutte all'interno del loro vaso. L'artista ha utilizzato esclusivamente grafiti dal diverso tratto: i disegni sono quasi tutti in bianco e nero, anche se l'olio di lino, che è ormai un elemento caratteristico del suo lavoro, conferisce al background una tonalità giallastra, a tratti tendente all'arancione. In questa serie è visibile come la contingenza straordinaria del lockdown abbia dato origine a una riflessione più ampia, quasi universale, sul rapporto dialettico, non privo di tensioni, tra uomo e natura. Altra opera in mostra Non avere paura. Tutto punge che mette in scena un'altra tipologia di opera molto cara ad Elena Hamerski quella del libro d'artista. Qui viene richiesto al fruitore un maggior sforzo di coinvolgimento attraverso il gesto dello sfogliare le pagine e attraverso la narrazione del libro che comunica a più vie.

Greta Pllana "natura e uomo", artista di origine albanese basa la sua ricerca artistica sulle sue radici. Le tele in mostra nascono grazie a fotografie che l'artista trovava in album di famiglia. Situazioni urbane come gli edifici non finiti che diventano i soggetti principali delle sue opere. Le opere raccontano dei suoi viaggi in Albania durante i quali l'artista racconta di sentire la necessità di girare per le città senza una meta e scattare foto. Nascono così composizioni interessanti, strutture urbane lasciate a sé stesse ma che in un qualche modo riprendono vita anche grazie alla vegetazione che li ricopre. Greta Pllana è affascinata da queste immagini in cui utilizza spesso la natura, intesa come vegetazione. Ma le foto che scatta per poi comporre le tele non si rifanno solo al paesaggio urbano e alla sua trasformazione ma a scatti più intimi, più quotidiani, che possono riprendere momenti di vita legati ad alcune tradizioni della sua terra d'origine.

Il progetto di cui fanno parte le opere proposte da Luca Zurzolo per VISION 23 "uomo contro natura" racconta di un uomo occidentale che crede di essere connesso alla natura ma che in realtà non lo è. Il visitatore si trova infatti davanti immagini di natura viva che sovrastano e rendono inerte quest'uomo che non sa come districarsi all'interno del creato più spontaneo. I lavori esposti: Fermare il tempo è impossibile, Resti, Studio di testa, Fino a perdere la forma e Eupnea sono formati anche da parti di vegetazione reale e viva, di conseguenza, essendo appunto vere e vive, si modificano nel tempo, si degradano, muoiono e resuscitano.

Riccardo Garolla "uomo senza natura" presenta il ciclo di opere Lu malamuri, che vuole rintracciare una voce antica, la natura. Le opere sono immagini che si accendono sul passato dell'individuo, su situazioni vissute, su accadimenti che nel tempo si sono persi nella memoria.

Le opere non seguono un ordine cronologico, sono immagini che appaiono come lampi, illuminando alcuni attimi della trama di sottofondo della vita. L'uomo senza natura, isolato, che è alla ricerca di una sua biografia sepolta, sceglie di entrare nel bosco dell'inconscio, nella sua natura interna, dove può svelare le trame che lo muovono, scovando immagini archetipiche, i suoi primi sguardi sul mondo, gli attimi perduti. Lu malamuri è un titolo ironico, grottesco, un ossimoro. Se nel presente manca l'amore, la cura di sé, la natura diviene il ricordo di un'amica accompagnatrice, della cura. È questa assenza che porta a mettersi alla ricerca di un bosco interiore, dove forse, in profondità, possiamo ritrovare un contatto presente, quell'unione perduta con il mondo esterno.

Giacomo Cossio "natura senza uomo" porta in mostra alcune sue opere come i "giardini portatili".



YIT{Vkv3[[-~/ (FjKaZf*3
\$@g.j]F#|O'1 nN; Y00'00000=0<-
00 gbrC0s[N000=000RXV0
0E0R0NV0c0zr~u +1q0Wh0u002t 00C'0000Y0
+|Q&`TaTIU/IXN0F 0A]3 yC)- mcdC
_3c2=?V>[Y<XY5S'i).B 業
PS+bVj"TT'EgWluR' RZ6 BW
%NSW_ _OORQPwUS> v")j:gtcwu
g(whE/ou8u5'%y0- 8 0mdv94IT#-
v'KX\$x'dBALv! 0n8g/h#7ZS 吨?
g 0a07H~m6 v1 澎 06YvL|
2>~3ts<ab0H:5j]{a!
Gw4c36F:x712ml 0Cxbrc>sl.<@yV0-
*dwj)R: "0jK0 k0> &4UI\W\$Wwo1S
S"-m=-0-aRN7#